

INFORMATIEMATERIAAL

Op de website kan u de **volgende folders bestellen** via de rubriek 'documentatie':

- Een gids voor allen
- Epilepsie en rijbewijs
- Epilepsie, enkele vragen met uitleg
- Ik heb epilepsie, wat is dat? Folder voor kinderen
- Voorstellingsfolder Epilepsie Liga
- Zou jij weten wat je moet doen als u een aanval heeft?

Op de website kan u via dezelfde rubriek de volgende boekjes kopen:

- **Kijk, mijn hoofd**, een kinderboekje waarin wordt uitgelegd wat er in je hoofd gebeurt.
- **Epilepsie, dacht u dat u alleen was?**, een boekje met twaalf verhalen die een schets vormen van wat een leven met epilepsie kan betekenen.
- **Spiedie**, een boekje dat een handig hulpmiddel is om kinderen en ook klasgenootjes te informeren over epilepsie.



PETER VAN DE EPILEPSIE LIGA

Bruno vanden Broecke

is de peter van de Epilepsie Liga. Bruno is acteur en vooral gekend van zijn rol als Sammy Tanghe in het televisieprogramma 'Het Eiland'. Daarnaast speelt Bruno ook mee

in andere series en heeft hij een eigen muziekgroep. Als peter van de Epilepsie Liga wil Bruno epilepsie meer bekendheid geven en op deze manier de aandoening meer bespreekbaar maken.

CONTACTGEGEVENS

U kan in elke provincie terecht bij de epilepsiemedewerkers voor een persoonlijke afspraak. Voor vragen over de organisatie, het lidmaatschap en het tijdschrift kan u terecht op de hoofdzetel.

Afdeling Antwerpen

Tel: 03.256.91.20

Mail: antwerpen@epilepsieliga.be

Afdeling Limburg

Tel: 011.22.30.10

Mail: limburg@epilepsieliga.be

Afdeling Oost-Vlaanderen

Tel: 09.222.04.04

Mail: oostvlaanderen@epilepsieliga.be

Afdeling West-Vlaanderen

Tel: 050.34.24.24

Mail: westvlaanderen@epilepsieliga.be

Afdeling Vlaams-Brabant

Tel: 016.85.79.79

Mail: vlaamsbrabant@epilepsieliga.be

Hoofdzetel

Epilepsie Liga

De Pintelaan 185

9000 Gent

Tel: 09.332.57.95

Mail: vle@epilepsieliga.be

www.epilepsieliga.be

www.jongerenepilepsie.be



EPILEPSIE LIGA

Waarvoor kunt u bij ons terecht?

Maak de
aandoening
meer bekend en
word lid van de
Epilepsie Liga.



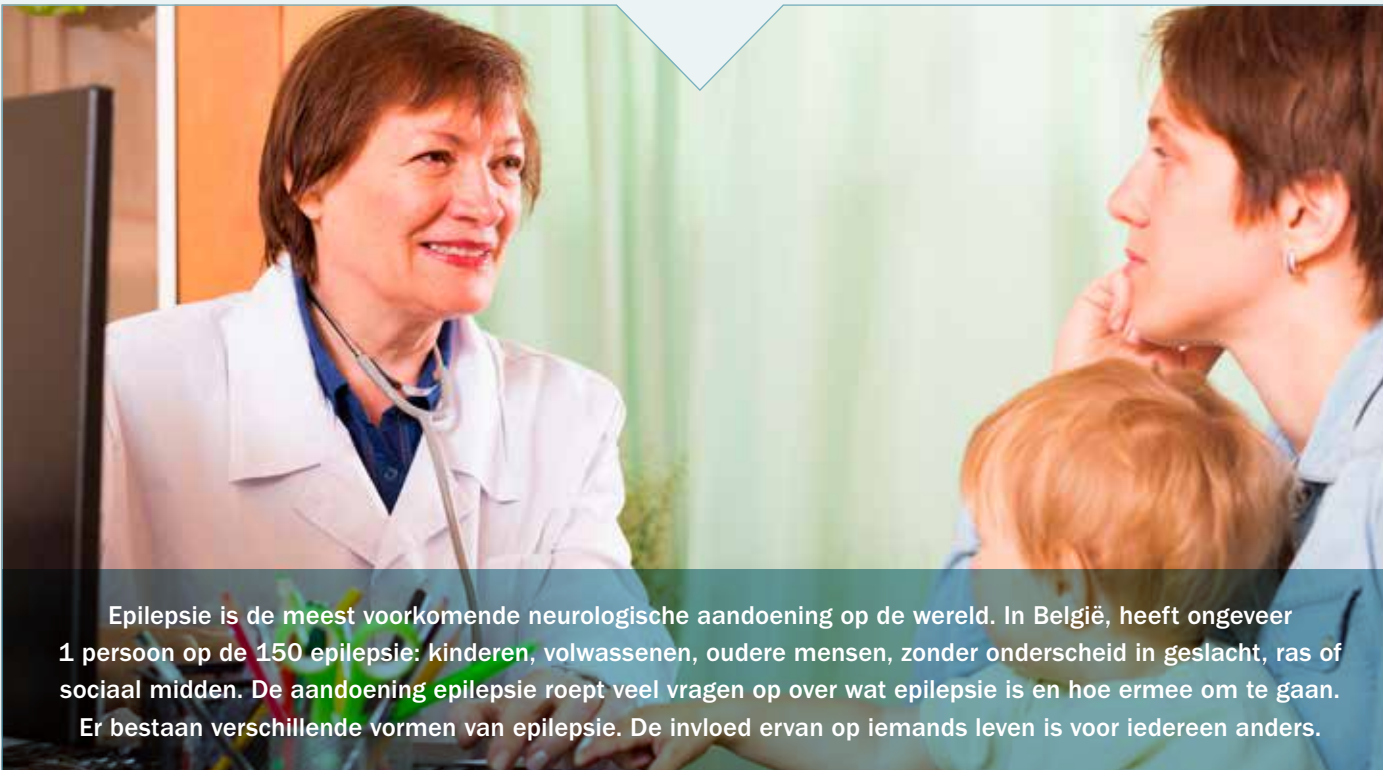

Epilepsie is de meest voorkomende neurologische aandoening op de wereld. In België, heeft ongeveer 1 persoon op de 150 epilepsie: kinderen, volwassenen, oudere mensen, zonder onderscheid in geslacht, ras of sociaal midden. De aandoening epilepsie roept veel vragen op over wat epilepsie is en hoe ermee om te gaan. Er bestaan verschillende vormen van epilepsie. De invloed ervan op iemands leven is voor iedereen anders.

WAT DOET DE EPILEPSIE LIGA?

U kunt een epilepsiemedewerker vrijblijvend contacteren voor een inlichting of voor een gesprek. De epilepsiemedewerker situeert zich binnen een Centrum voor Geestelijke Gezondheidszorg en kan beroep doen op een multidisciplinair team. In samenspraak met de cliënt is overleg mogelijk met andere hulpverleners (bvb. arts, CLB medewerker, psychosociale dienst, ...)

Individuele hulp

U kunt er terecht voor:

- informatie / advies
- bespreken van opvoedkundige aspecten
- oriëntatie voor school/beroep en in het dagelijks leven
- sociale en/of psychologische begeleiding
- hulp bij administratieve onderhandelingen
- deelname aan contactgroepen

Aanbod van specifieke diensten

De Epilepsie Liga heeft een bijkomende groepsverzekering voor burgerlijke aansprakelijkheid en lichamelijke ongevallen. Informatie over deze verzekering kan u terugvinden op de website bij de rubriek 'Dienstverlening en Tegemoetkomingen'. Er bestaan verschillende identificatiemiddelen zoals een roze kaart, SOS-hanger, medicatiedoos. U kan deze bestellen bij de epilepsie-medewerker.

Verspreiden van informatie

De Epilepsie Liga staat in voor het verspreiden van informatie en de bewustmaking rond epilepsie. Daarvoor kan u bij ons terecht voor folders en brochures, maar ook voor films, voordrachten in scholen, instellingen, ...

LIDMAATSCHAP

De Epilepsie Liga is een ledenorganisatie met als voornaamste doelstelling het algemeen welzijn van mensen met epilepsie te verhogen. De Epilepsie Liga ijvert voor meer onderzoek rond epilepsie, het verbeteren van de sociale voordelen, het bieden van advies en psychosociale begeleiding voor mensen met epilepsie. Uw lidmaatschap is belangrijk voor de Epilepsie Liga die via de lidgelden haar activiteit van de laatste jaren kan behouden en uitbreiden.

U kan zich aansluiten bij de Epilepsie Liga voor €40 per jaar via storting op volgend rekeningnummer: BE-64-64511290-0052, De Pintelaan 185, 9000 Gent
Vermelding: Lidmaatschap en uw naam en voornaam

EPIKRANT

Leden ontvangen drie-maandelijks het tijdschrift Epikrant. De Epikrant is een tijdschrift voor mensen met epilepsie, hun familieleden en betrokkenen en voor professionele lezers zoals artsen en maatschappelijk assistenten. Het tijdschrift wordt vier keer per jaar uitgebracht en bevat diverse artikels over epilepsie (bvb. over schoolproblemen bij kinderen, epilepsiesyndromen, nieuwe behandelingen, uitlokkingsfactoren, ...). Via het tijdschrift bent u op de hoogte van de werking van de Epilepsie Liga en alle activiteiten. Elke editie wordt bovendien afgesloten met een persoonlijk verhaal van iemand met epilepsie.

